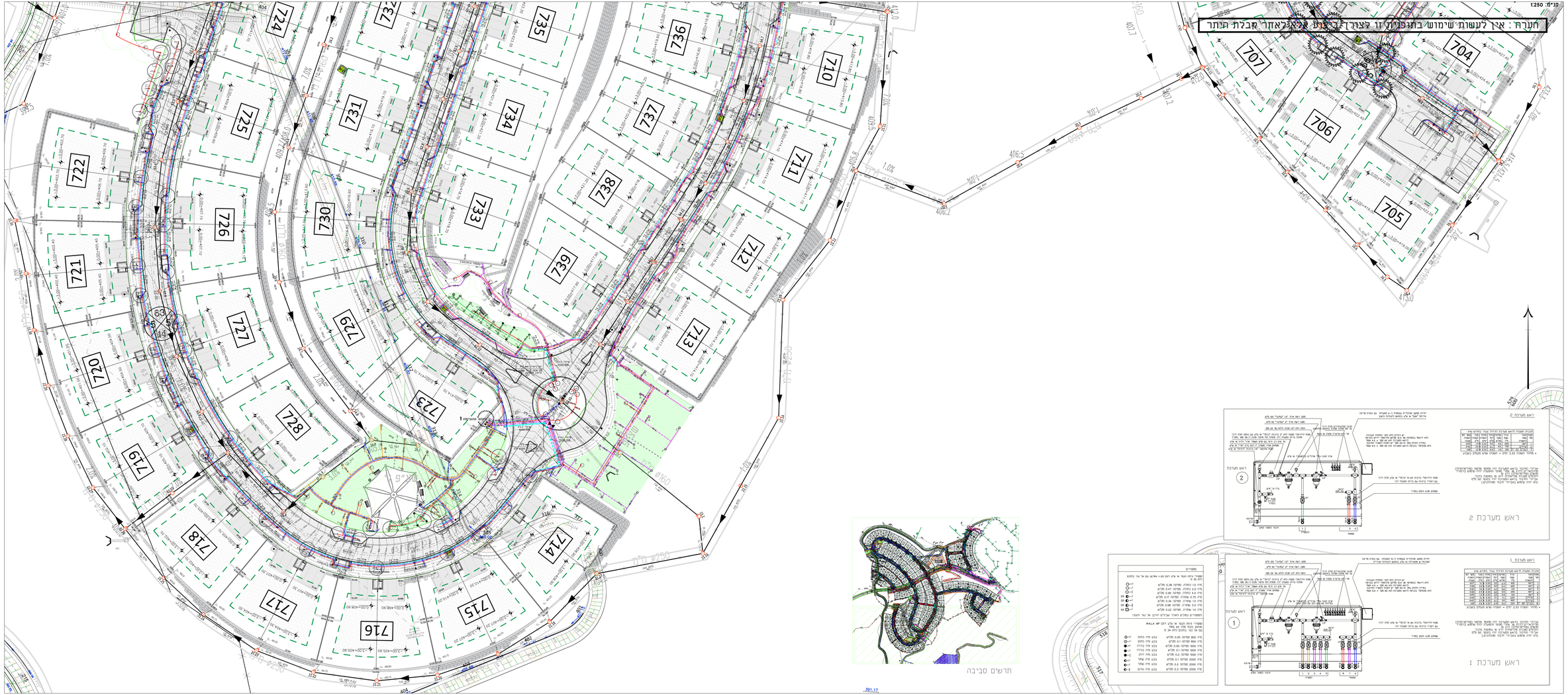

מי-עמי

תכנית השקיה

תכנית השקיה
גיליון 1

הערות כלליות
א. אביזרי רשת המערכת יוכנו בהתאמה. תכנון ביצוע בקנה אחידות ושאפשר ראיה, המערכת תיוחס כך שבעיות בקרה ותחזוקה יהיו מינימליות.
ב. הקווים המוצגים בתכניות הינם אופיניים.
ג. אם נדרש ע"י מהנדס, אל מול הקבלן אם לא תמצא מאבנה הנדסית ראויה לביצוע הקווים בשטח, יש לבצע בהתאם לנדרש ע"י המהנדס בשטח ובלא תוספת תשלום.
ד. יש לוודא שמיקום ומספר המרחפים אינו מהווה אי שלמות בכל הנוגע לגינון.
ה. הקווים המוצגים בתכנית, אופיים, מרחק בין הקווים לבין הגינון, הינם בהתאם לנדרש ע"י המהנדס בשטח ובלא תוספת תשלום.
ו. אין לבצע חפירה לפני שנבדקו מיקום הקווים ע"י המהנדס בשטח.
ז. אחריות הקבלן מלאה בכל הנוגע לכל הנדרש בתכנון ובביצוע המערכת, לרבות אספקת חומרים, ביצוע, בדיקות, הפעלה, תיקונים, הדרכת אחראי המערכת ועוד.
ח. הקבלן אחראי לדיוק המידות בתכניות ובשטח. כל הנדרש לשם הבטחת תפקוד המערכת, בהתאם לתכנון המפורט, יבוצע ע"י הקבלן ללא תוספת תשלום.
ט. הקבלן אחראי לתיאום מלא בין כל המערכות בשטח.
י. מפות מאושרות מהמפקח בלבד יהוו בסיס לביצוע.
יא. לא תבוצע כל עבודה בשטח ללא אישור המפקח.
יב. הקבלן אחראי לתיאום מלא בין המערכות לבין הגנים, הבינוי, הכבישים, המדרכות, הנטיעות, הגדרות, הרחובות, הבטחת הנגישות ועוד.
יג. הקבלן אחראי לבדיקת מפות הבסיס, לבדיקת מיקום הקווים בשטח ולבדיקת הגבהים בשטח.
יד. הקבלן אחראי לבדיקת מיקום הקווים בשטח ולבדיקת הגבהים בשטח.
טו. הקבלן אחראי לבדיקת מיקום הקווים בשטח ולבדיקת הגבהים בשטח.
יז. הקבלן אחראי לבדיקת מיקום הקווים בשטח ולבדיקת הגבהים בשטח.
יח. הקבלן אחראי לבדיקת מיקום הקווים בשטח ולבדיקת הגבהים בשטח.
יט. הקבלן אחראי לבדיקת מיקום הקווים בשטח ולבדיקת הגבהים בשטח.
כ. הקבלן אחראי לבדיקת מיקום הקווים בשטח ולבדיקת הגבהים בשטח.
כא. הקבלן אחראי לבדיקת מיקום הקווים בשטח ולבדיקת הגבהים בשטח.
כב. הקבלן אחראי לבדיקת מיקום הקווים בשטח ולבדיקת הגבהים בשטח.
כג. הקבלן אחראי לבדיקת מיקום הקווים בשטח ולבדיקת הגבהים בשטח.
כד. הקבלן אחראי לבדיקת מיקום הקווים בשטח ולבדיקת הגבהים בשטח.
כה. הקבלן אחראי לבדיקת מיקום הקווים בשטח ולבדיקת הגבהים בשטח.
כו. הקבלן אחראי לבדיקת מיקום הקווים בשטח ולבדיקת הגבהים בשטח.
כז. הקבלן אחראי לבדיקת מיקום הקווים בשטח ולבדיקת הגבהים בשטח.
כח. הקבלן אחראי לבדיקת מיקום הקווים בשטח ולבדיקת הגבהים בשטח.
כט. הקבלן אחראי לבדיקת מיקום הקווים בשטח ולבדיקת הגבהים בשטח.
ל. הקבלן אחראי לבדיקת מיקום הקווים בשטח ולבדיקת הגבהים בשטח.
לא. הקבלן אחראי לבדיקת מיקום הקווים בשטח ולבדיקת הגבהים בשטח.
לב. הקבלן אחראי לבדיקת מיקום הקווים בשטח ולבדיקת הגבהים בשטח.
לג. הקבלן אחראי לבדיקת מיקום הקווים בשטח ולבדיקת הגבהים בשטח.
לד. הקבלן אחראי לבדיקת מיקום הקווים בשטח ולבדיקת הגבהים בשטח.
לה. הקבלן אחראי לבדיקת מיקום הקווים בשטח ולבדיקת הגבהים בשטח.
לו. הקבלן אחראי לבדיקת מיקום הקווים בשטח ולבדיקת הגבהים בשטח.
לז. הקבלן אחראי לבדיקת מיקום הקווים בשטח ולבדיקת הגבהים בשטח.
לח. הקבלן אחראי לבדיקת מיקום הקווים בשטח ולבדיקת הגבהים בשטח.
לט. הקבלן אחראי לבדיקת מיקום הקווים בשטח ולבדיקת הגבהים בשטח.
מ. הקבלן אחראי לבדיקת מיקום הקווים בשטח ולבדיקת הגבהים בשטח.
מא. הקבלן אחראי לבדיקת מיקום הקווים בשטח ולבדיקת הגבהים בשטח.
מב. הקבלן אחראי לבדיקת מיקום הקווים בשטח ולבדיקת הגבהים בשטח.
מג. הקבלן אחראי לבדיקת מיקום הקווים בשטח ולבדיקת הגבהים בשטח.
מד. הקבלן אחראי לבדיקת מיקום הקווים בשטח ולבדיקת הגבהים בשטח.
מה. הקבלן אחראי לבדיקת מיקום הקווים בשטח ולבדיקת הגבהים בשטח.
מו. הקבלן אחראי לבדיקת מיקום הקווים בשטח ולבדיקת הגבהים בשטח.
מז. הקבלן אחראי לבדיקת מיקום הקווים בשטח ולבדיקת הגבהים בשטח.
מח. הקבלן אחראי לבדיקת מיקום הקווים בשטח ולבדיקת הגבהים בשטח.
מט. הקבלן אחראי לבדיקת מיקום הקווים בשטח ולבדיקת הגבהים בשטח.
נ. הקבלן אחראי לבדיקת מיקום הקווים בשטח ולבדיקת הגבהים בשטח.
נא. הקבלן אחראי לבדיקת מיקום הקווים בשטח ולבדיקת הגבהים בשטח.
נב. הקבלן אחראי לבדיקת מיקום הקווים בשטח ולבדיקת הגבהים בשטח.
נג. הקבלן אחראי לבדיקת מיקום הקווים בשטח ולבדיקת הגבהים בשטח.
נד. הקבלן אחראי לבדיקת מיקום הקווים בשטח ולבדיקת הגבהים בשטח.
נה. הקבלן אחראי לבדיקת מיקום הקווים בשטח ולבדיקת הגבהים בשטח.
נו. הקבלן אחראי לבדיקת מיקום הקווים בשטח ולבדיקת הגבהים בשטח.
נז. הקבלן אחראי לבדיקת מיקום הקווים בשטח ולבדיקת הגבהים בשטח.
נח. הקבלן אחראי לבדיקת מיקום הקווים בשטח ולבדיקת הגבהים בשטח.
נט. הקבלן אחראי לבדיקת מיקום הקווים בשטח ולבדיקת הגבהים בשטח.
ס. הקבלן אחראי לבדיקת מיקום הקווים בשטח ולבדיקת הגבהים בשטח.
סא. הקבלן אחראי לבדיקת מיקום הקווים בשטח ולבדיקת הגבהים בשטח.
סב. הקבלן אחראי לבדיקת מיקום הקווים בשטח ולבדיקת הגבהים בשטח.
סג. הקבלן אחראי לבדיקת מיקום הקווים בשטח ולבדיקת הגבהים בשטח.
סד. הקבלן אחראי לבדיקת מיקום הקווים בשטח ולבדיקת הגבהים בשטח.
סה. הקבלן אחראי לבדיקת מיקום הקווים בשטח ולבדיקת הגבהים בשטח.
סו. הקבלן אחראי לבדיקת מיקום הקווים בשטח ולבדיקת הגבהים בשטח.
סז. הקבלן אחראי לבדיקת מיקום הקווים בשטח ולבדיקת הגבהים בשטח.
סח. הקבלן אחראי לבדיקת מיקום הקווים בשטח ולבדיקת הגבהים בשטח.
סט. הקבלן אחראי לבדיקת מיקום הקווים בשטח ולבדיקת הגבהים בשטח.
ע. הקבלן אחראי לבדיקת מיקום הקווים בשטח ולבדיקת הגבהים בשטח.
עא. הקבלן אחראי לבדיקת מיקום הקווים בשטח ולבדיקת הגבהים בשטח.
עב. הקבלן אחראי לבדיקת מיקום הקווים בשטח ולבדיקת הגבהים בשטח.
עג. הקבלן אחראי לבדיקת מיקום הקווים בשטח ולבדיקת הגבהים בשטח.
עד. הקבלן אחראי לבדיקת מיקום הקווים בשטח ולבדיקת הגבהים בשטח.
עה. הקבלן אחראי לבדיקת מיקום הקווים בשטח ולבדיקת הגבהים בשטח.
עו. הקבלן אחראי לבדיקת מיקום הקווים בשטח ולבדיקת הגבהים בשטח.
עז. הקבלן אחראי לבדיקת מיקום הקווים בשטח ולבדיקת הגבהים בשטח.
עח. הקבלן אחראי לבדיקת מיקום הקווים בשטח ולבדיקת הגבהים בשטח.
עט. הקבלן אחראי לבדיקת מיקום הקווים בשטח ולבדיקת הגבהים בשטח.
פ. הקבלן אחראי לבדיקת מיקום הקווים בשטח ולבדיקת הגבהים בשטח.
פא. הקבלן אחראי לבדיקת מיקום הקווים בשטח ולבדיקת הגבהים בשטח.
פב. הקבלן אחראי לבדיקת מיקום הקווים בשטח ולבדיקת הגבהים בשטח.
פג. הקבלן אחראי לבדיקת מיקום הקווים בשטח ולבדיקת הגבהים בשטח.
פד. הקבלן אחראי לבדיקת מיקום הקווים בשטח ולבדיקת הגבהים בשטח.
פה. הקבלן אחראי לבדיקת מיקום הקווים בשטח ולבדיקת הגבהים בשטח.
פו. הקבלן אחראי לבדיקת מיקום הקווים בשטח ולבדיקת הגבהים בשטח.
פז. הקבלן אחראי לבדיקת מיקום הקווים בשטח ולבדיקת הגבהים בשטח.
פח. הקבלן אחראי לבדיקת מיקום הקווים בשטח ולבדיקת הגבהים בשטח.
פט. הקבלן אחראי לבדיקת מיקום הקווים בשטח ולבדיקת הגבהים בשטח.
צ. הקבלן אחראי לבדיקת מיקום הקווים בשטח ולבדיקת הגבהים בשטח.
צא. הקבלן אחראי לבדיקת מיקום הקווים בשטח ולבדיקת הגבהים בשטח.
צב. הקבלן אחראי לבדיקת מיקום הקווים בשטח ולבדיקת הגבהים בשטח.
צג. הקבלן אחראי לבדיקת מיקום הקווים בשטח ולבדיקת הגבהים בשטח.
צד. הקבלן אחראי לבדיקת מיקום הקווים בשטח ולבדיקת הגבהים בשטח.
צה. הקבלן אחראי לבדיקת מיקום הקווים בשטח ולבדיקת הגבהים בשטח.
צו. הקבלן אחראי לבדיקת מיקום הקווים בשטח ולבדיקת הגבהים בשטח.
צז. הקבלן אחראי לבדיקת מיקום הקווים בשטח ולבדיקת הגבהים בשטח.
צח. הקבלן אחראי לבדיקת מיקום הקווים בשטח ולבדיקת הגבהים בשטח.
צט. הקבלן אחראי לבדיקת מיקום הקווים בשטח ולבדיקת הגבהים בשטח.
ק. הקבלן אחראי לבדיקת מיקום הקווים בשטח ולבדיקת הגבהים בשטח.
קא. הקבלן אחראי לבדיקת מיקום הקווים בשטח ולבדיקת הגבהים בשטח.
קב. הקבלן אחראי לבדיקת מיקום הקווים בשטח ולבדיקת הגבהים בשטח.
קג. הקבלן אחראי לבדיקת מיקום הקווים בשטח ולבדיקת הגבהים בשטח.
קד. הקבלן אחראי לבדיקת מיקום הקווים בשטח ולבדיקת הגבהים בשטח.
קה. הקבלן אחראי לבדיקת מיקום הקווים בשטח ולבדיקת הגבהים בשטח.
קו. הקבלן אחראי לבדיקת מיקום הקווים בשטח ולבדיקת הגבהים בשטח.
קז. הקבלן אחראי לבדיקת מיקום הקווים בשטח ולבדיקת הגבהים בשטח.
קח. הקבלן אחראי לבדיקת מיקום הקווים בשטח ולבדיקת הגבהים בשטח.
קט. הקבלן אחראי לבדיקת מיקום הקווים בשטח ולבדיקת הגבהים בשטח.
ר. הקבלן אחראי לבדיקת מיקום הקווים בשטח ולבדיקת הגבהים בשטח.
רא. הקבלן אחראי לבדיקת מיקום הקווים בשטח ולבדיקת הגבהים בשטח.
רב. הקבלן אחראי לבדיקת מיקום הקווים בשטח ולבדיקת הגבהים בשטח.
רג. הקבלן אחראי לבדיקת מיקום הקווים בשטח ולבדיקת הגבהים בשטח.
רד. הקבלן אחראי לבדיקת מיקום הקווים בשטח ולבדיקת הגבהים בשטח.
רה. הקבלן אחראי לבדיקת מיקום הקווים בשטח ולבדיקת הגבהים בשטח.
רו. הקבלן אחראי לבדיקת מיקום הקווים בשטח ולבדיקת הגבהים בשטח.
רז. הקבלן אחראי לבדיקת מיקום הקווים בשטח ולבדיקת הגבהים בשטח.
רח. הקבלן אחראי לבדיקת מיקום הקווים בשטח ולבדיקת הגבהים בשטח.
רט. הקבלן אחראי לבדיקת מיקום הקווים בשטח ולבדיקת הגבהים בשטח.
ש. הקבלן אחראי לבדיקת מיקום הקווים בשטח ולבדיקת הגבהים בשטח.
שא. הקבלן אחראי לבדיקת מיקום הקווים בשטח ולבדיקת הגבהים בשטח.
שב. הקבלן אחראי לבדיקת מיקום הקווים בשטח ולבדיקת הגבהים בשטח.
שג. הקבלן אחראי לבדיקת מיקום הקווים בשטח ולבדיקת הגבהים בשטח.
שד. הקבלן אחראי לבדיקת מיקום הקווים בשטח ולבדיקת הגבהים בשטח.
שה. הקבלן אחראי לבדיקת מיקום הקווים בשטח ולבדיקת הגבהים בשטח.
שו. הקבלן אחראי לבדיקת מיקום הקווים בשטח ולבדיקת הגבהים בשטח.
שז. הקבלן אחראי לבדיקת מיקום הקווים בשטח ולבדיקת הגבהים בשטח.
שח. הקבלן אחראי לבדיקת מיקום הקווים בשטח ולבדיקת הגבהים בשטח.
שט. הקבלן אחראי לבדיקת מיקום הקווים בשטח ולבדיקת הגבהים בשטח.
ת. הקבלן אחראי לבדיקת מיקום הקווים בשטח ולבדיקת הגבהים בשטח.
תא. הקבלן אחראי לבדיקת מיקום הקווים בשטח ולבדיקת הגבהים בשטח.
תב. הקבלן אחראי לבדיקת מיקום הקווים בשטח ולבדיקת הגבהים בשטח.
תג. הקבלן אחראי לבדיקת מיקום הקווים בשטח ולבדיקת הגבהים בשטח.
תד. הקבלן אחראי לבדיקת מיקום הקווים בשטח ולבדיקת הגבהים בשטח.
תה. הקבלן אחראי לבדיקת מיקום הקווים בשטח ולבדיקת הגבהים בשטח.
תו. הקבלן אחראי לבדיקת מיקום הקווים בשטח ולבדיקת הגבהים בשטח.
תז. הקבלן אחראי לבדיקת מיקום הקווים בשטח ולבדיקת הגבהים בשטח.
תח. הקבלן אחראי לבדיקת מיקום הקווים בשטח ולבדיקת הגבהים בשטח.
תט. הקבלן אחראי לבדיקת מיקום הקווים בשטח ולבדיקת הגבהים בשטח.

יש לוודא עדכון במידע של ראש המערכת למתכנן התשתית
ולקבל אישור לפני תיכנון בשטח

מקרא רכיבי השקיה

	ראש מערכת
PE 32/20	צינורות פוליאתילן בקטרים לפי תכנית דת 01
	עומק 40 מ"מ מתוך מדרכה
	עומק 10 מ' בנטיפות רכב

מקרא

1. ראשי מערכת: ראש מערכת מסוג "אלון" מאוטם, הנבנה, הוחזר בהתאם לנדרש ע"י המהנדס.
2. מגרת מרוכזת: מגרת מרוכזת מסוג PE-40 מאוטם, הנבנה, הוחזר בהתאם לנדרש בכתב הדגמה מאושרים.
3. מגרת מרוכזת: מגרת מרוכזת מסוג PE-40 מאוטם, הנבנה, הוחזר בהתאם לנדרש בכתב הדגמה מאושרים.
   - סוגי גם דגם 4 - בכל
   - סוגי גם דגם 4 - בכל
   - סוגי גם דגם 4 - בכל
   - סוגי גם דגם 4 - בכל
   - סוגי גם דגם 4 - בכל
4. מגרת מרוכזת: מגרת מרוכזת מסוג PE-40 מאוטם, הנבנה, הוחזר בהתאם לנדרש בכתב הדגמה מאושרים.
5. מגרת מרוכזת: מגרת מרוכזת מסוג PE-40 מאוטם, הנבנה, הוחזר בהתאם לנדרש בכתב הדגמה מאושרים.
6. ראש מערכת: ראש מערכת מסוג "אלון" מאוטם, הנבנה, הוחזר בהתאם לנדרש בכתב הדגמה מאושרים.
7. מסנן אוטומטי: מסנן אוטומטי מסוג "אלון" מאוטם, הנבנה, הוחזר בהתאם לנדרש בכתב הדגמה מאושרים.
8. מד מים: מד מים מסוג "אלון" מאוטם, הנבנה, הוחזר בהתאם לנדרש בכתב הדגמה מאושרים.
9. מד מים: מד מים מסוג "אלון" מאוטם, הנבנה, הוחזר בהתאם לנדרש בכתב הדגמה מאושרים.
10. מד מים: מד מים מסוג "אלון" מאוטם, הנבנה, הוחזר בהתאם לנדרש בכתב הדגמה מאושרים.
11. מד מים: מד מים מסוג "אלון" מאוטם, הנבנה, הוחזר בהתאם לנדרש בכתב הדגמה מאושרים.
12. מד מים: מד מים מסוג "אלון" מאוטם, הנבנה, הוחזר בהתאם לנדרש בכתב הדגמה מאושרים.
13. מד מים: מד מים מסוג "אלון" מאוטם, הנבנה, הוחזר בהתאם לנדרש בכתב הדגמה מאושרים.
14. מד מים: מד מים מסוג "אלון" מאוטם, הנבנה, הוחזר בהתאם לנדרש בכתב הדגמה מאושרים.
15. מד מים: מד מים מסוג "אלון" מאוטם, הנבנה, הוחזר בהתאם לנדרש בכתב הדגמה מאושרים.
16. מד מים: מד מים מסוג "אלון" מאוטם, הנבנה, הוחזר בהתאם לנדרש בכתב הדגמה מאושרים.
17. מד מים: מד מים מסוג "אלון" מאוטם, הנבנה, הוחזר בהתאם לנדרש בכתב הדגמה מאושרים.
18. מד מים: מד מים מסוג "אלון" מאוטם, הנבנה, הוחזר בהתאם לנדרש בכתב הדגמה מאושרים.

01	24.03.2020		
02			
03			
04			
05			
06			
07			
08			
09			
10			
11			
12			
13			
14			
15			
16			
17			
18			

מי-עמי
שכונת הרחבה
תכנית השקיה
גיליון 1

24.03.2020

מעמד התכנית:
תכנון מוקדם ☑ תכנון מפורט ☐

מ.ג.מ. יזמים ובנין בע"מ
מרחוב הנשיא 2 ת.ד. 1 מיקוד 4000 רעננה
טל' 09-7400000 פקס' 09-7400000

41-11