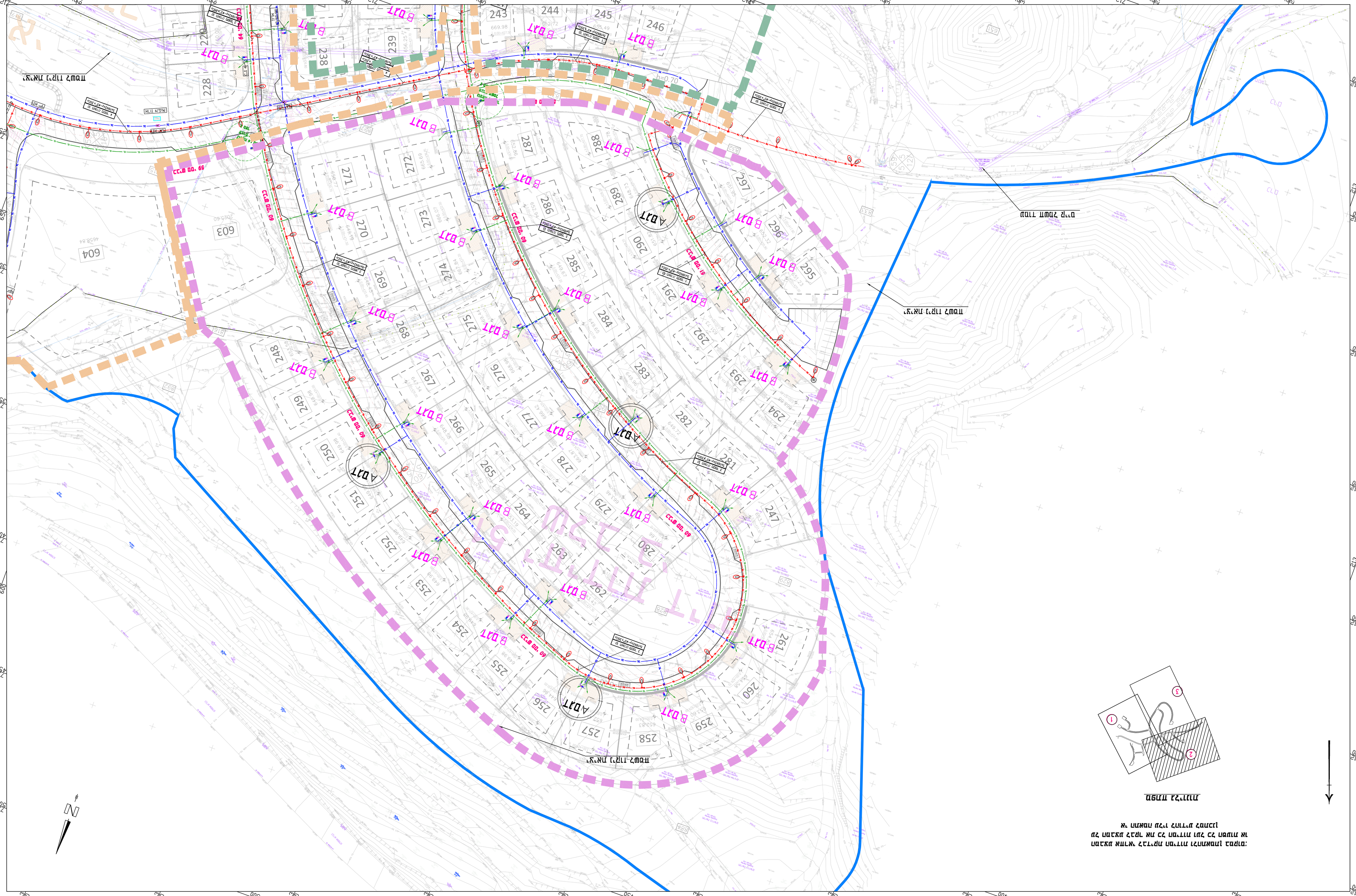
ΠΡΟΣΩΡΙΝΗ ΕΠΙΧΩΣΗ
ΟΡΙΣΤΗΚΕ ΜΕ ΑΠΟΦΑΣΗ ΤΟΥ ΔΗΜΑΡΧΟΥ